

SALMO 41 - Come una cerva anela

Salmo responsoriale comune

ANTIFONA (♩ = 69-76)



SALMO

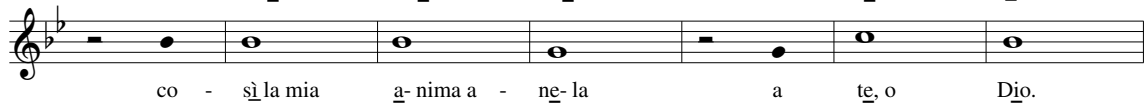

- | | | |
|---|---|---|
| <p>2. La mia <u>a</u>nima ha <u>se</u>te di <u>D</u>io,
del <u>D</u>io <u>vi</u>vente.
Quando <u>verr</u>ò e <u>vedr</u>ò
il <u>vol</u>to di <u>D</u>io?</p> | <p>3. Le <u>lac</u>rime <u>so</u>no il mio <u>pa</u>ne,
di <u>gi</u>orno e di <u>no</u>tte,
mentre <u>di</u>cono a <u>me</u> tutto il <u>gi</u>orno:
«<u>Dov</u>'è il tuo <u>D</u>io?».</p> | <p>4. Questo io <u>ric</u>ordo e <u>ri</u>vivo
nell'<u>a</u>nima <u>mi</u>a:
proced<u>e</u>vo in uno <u>sp</u>lendido <u>cor</u>teo
verso la <u>ca</u>sa di <u>D</u>io.</p> |
| <p>5. Perché ti <u>ab</u>batti, <u>a</u>nima <u>mi</u>a,
e ti <u>ag</u>iti in <u>me</u>?
Spera in <u>D</u>io: <u>anc</u>ora lo <u>es</u>alterò,
mia <u>sal</u>vezza e mio <u>D</u>io.</p> | <p>6. Sia <u>gl</u>oria al <u>Pa</u>dre, al <u>Fi</u>glio,
allo <u>Sp</u>iritu <u>S</u>anto:
a chi <u>era</u>, <u>è</u>, e <u>sa</u>rà
nei <u>se</u>coli il <u>Si</u>gnore.</p> | |