CANTICO Dn 3, 57-88.56 (Ogni creatura lodi il Signore)

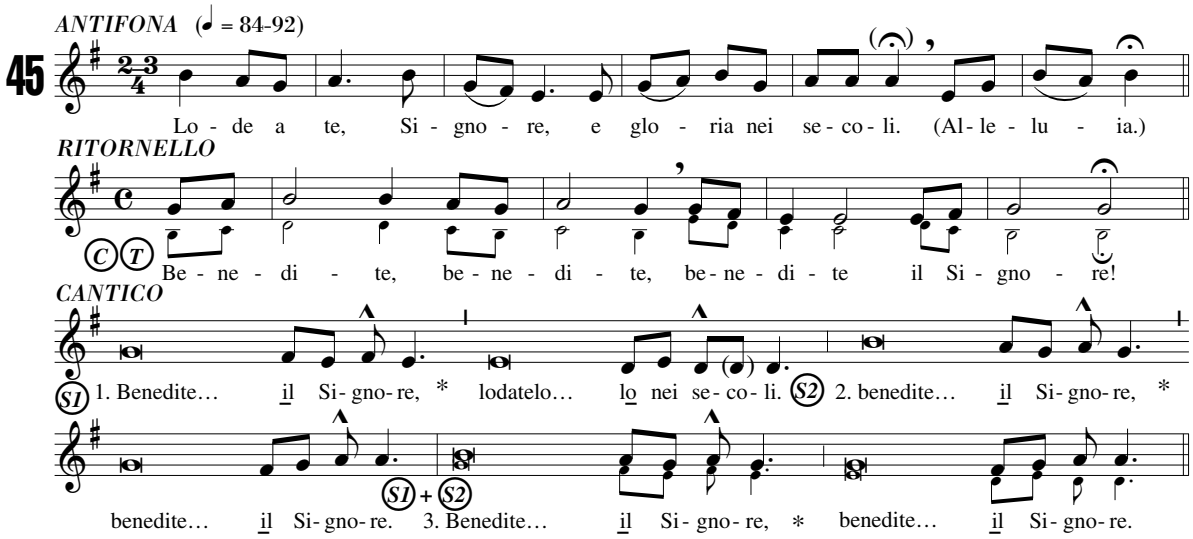

1. Benedite, opere tutte del Signore, il Signore, *
   lodatelo ed esaltatelo nei secoli.
2. Benedite, angeli del Signore, il Signore, *
   benedite, cieli, il Signore.
3. Benedite, acque tutte, che siete sopra i cieli, il Signore, *
   benedite, potenze tutte del Signore, il Signore.
4. Benedite, sole e luna, il Signore, *
   benedite, stelle del cielo, il Signore.
5. Benedite, piogge e rugiade, il Signore, *
   benedite, o venti tutti, il Signore.
6. Benedite, fuoco e calore, il Signore, *
   benedite, freddo e caldo, il Signore.
7. Benedite, rugiada e brina, il Signore, *
   benedite, gelo e freddo, il Signore.
8. Benedite, ghiacci e nevi, il Signore, *
   benedite, notti e giorni, il Signore.
9. Benedite, luce e tenebre, il Signore, *
   benedite, folgori e nubi, il Signore.
10. Benedica la terra il Signore, *
    lo lodi e lo esalti nei secoli.
11. Benedite, monti e colline, il Signore, *
    benedite, creature tutte
    che germinate sulla terra, il Signore.
12. Benedite, sorgenti, il Signore, *
    benedite, mari e fiumi, il Signore.
13. Benedite, mostri marini
    e quanto si muove nell'acqua, il Signore, *
    benedite, uccelli tutti dell'aria, il Signore.
14. Benedite, animali tutti,
    selvaggi e domestici, il Signore, *
    benedite, figli dell'uomo, il Signore.
15. Benedica Israele il Signore, *
    lo lodi e lo esalti nei secoli.
16. Benedite, sacerdoti del Signore, il Signore, *
    benedite, o servi del Signore, il Signore.
17. Benedite, spiriti
    e anime dei giusti, il Signore, *
    benedite, pii e umili di cuore, il Signore.
18. Benedite, Ananìa,
    Azarìa e Misaèle, il Signore, *
    lodatelo ed esaltatelo nei secoli.
19. Benediciamo il Padre e il Figlio
    con lo Spirito Santo, *
    lodiamolo ed esaltiamolo nei secoli.
20. Benedetto sei tu, Signore,
    nel firmamento del cielo, *
    degno di lode e di gloria nei secoli.

Per l'esecuzione: l'antifona si canta all'inizio e alla fine; il ritornello è facoltativo, e va alternato ogni due o quattro (tre o sei) strofe eseguite da uno o due solisti.